# 給排水管劣化診断調査

※給水管・排水管・給湯管・消火管、配管内を見たことありますか？
※配管から異臭や異音・水の流れが悪い・水の出が悪い等、ありませんか？
※マンション(集合住宅)・学校・工場・店舗・病院・老人施設・娯楽施設等の配管内の状況を内視鏡カメラで確認します。多数の実績物件があります。
※設備のメンテナンス・配管工事のプロが診断調査を行います。
※人間の健康診断と一緒です。老朽度を正確に把握し、不備による事故を未然に防ぎ、長期計画の検討資料に使うことができます。
※診断後、修理・改修工事の見積りができます。
※見積り無料です。お気軽にお問合せください。
※さまざまな方法で配管調査を実施できます。
・内視鏡調査・超音波肉厚測定・X線検査・抜管検査

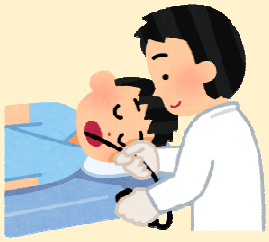

## 調査機器

先端可動式内視鏡カメラ
（オリンパス製）

リジッド　コンパクト２

リジッド　マイクロドレン

測量　（配管勾配確認）

## 配管内カメラ調査

カメラ調査(給水管)

カメラ調査(トイレ排水)

カメラ調査(キッチン排水)

## 配管内状況（参考写真）

給水管内閉塞・錆

給水管内閉塞・錆

排水管割れ

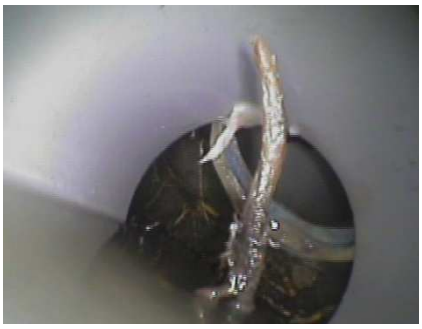

排水管割れ

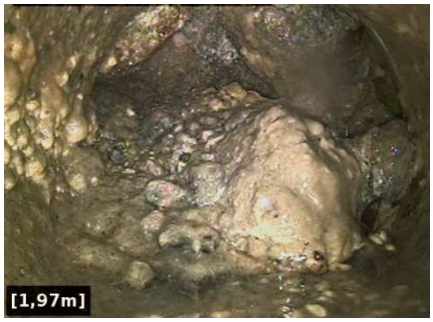


排水管割れ・詰まり

排水管閉塞(トイレ)

排水管閉塞

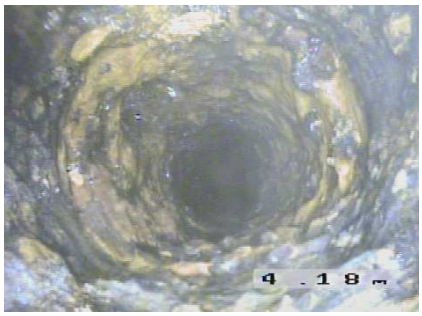


排水管劣化・錆

排水管劣化・錆

株式会社 サニコン

本社/〒591-8034　大阪府堺市北区百舌鳥陵南町3丁345

TEL　072-277-3255　Eメール　soumu@sanicon.jp
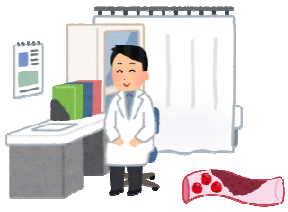
URL　https://www.sanicon.co.jp